

# Klap/beschermingspijpen **RVS**

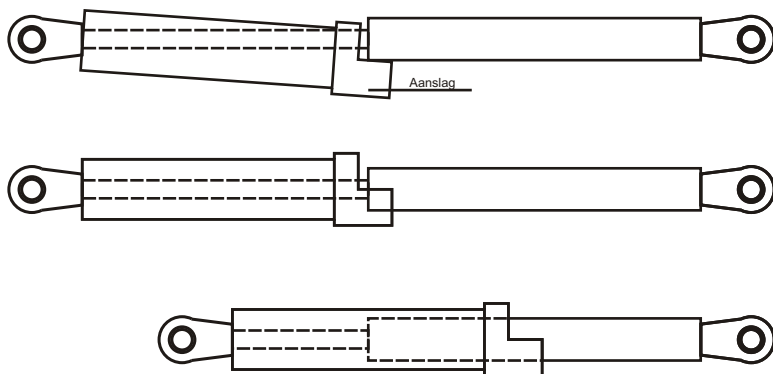

Deze klap/beschermingspijpen bieden bescherming tegen onbedoeld inklappen/neervallen van kleppen of luiken en beschermen zuigerstangen tegen beschadigingen. Zijn geheel roestvast en dus ook te gebruiken bij rvs-gas-druk-veren en rvs-gas-trek-veren. Niet te gebruiken bij gasveertypes met aangelaste ogen.

Bij het uitgaan van de gasveer, klapt de pijp naar binnen en blokkeert zo de ingaande slag. Nadat de aanslag tegen de cilinderbuis gedrukt is kan de gasveer weer ingeschoven worden. Let op: de uitgeschoven lengte van de gasveren verandert bij gebruik van klap- en beschermpijpen. Zie onderstaande tabel. Voor de tweede gasveer wordt een verlengstuk meegeleverd.

Deze klap/beschermingspijpen kunnen ook bij bestaande gasveren worden toegepast. Er dient slechts 1 klappijp per klep/constructie toegepast te worden. Op de andere veer kan eventueel de gelijk uitziende beschermpijp aangebracht worden. Het oog, of ander bevestigingsmiddel als kogelgewricht of gaffel, wordt haaks op de klappijp gemonteerd, tenzij anders voorgeschreven.

klappijp voor type:		fabrikant		bestelnummer inclusief verlengdeel	bijbehorende beschermpijp	lengte- vermeer- dering
drukveren	trekveren					
6/15		Airax	T.Technics	601.100	601.101	43 mm
	6/18-19		T.Technics	601.105	601.106	43 mm
8/19-20-M8			T.Technics	601.110	601.111	43 mm
8/20-M6		Airax		601.120	601.121	43 mm
10/22-23	8/23	Airax	T.Technics	601.125	601.126	43 mm
12/25			T.Technics	601.130	601.131	50 mm
14/28	10/28	Airax	T.Technics	601.135	601.136	50 mm
20/40-42	14/40-42		T.Technics	601.140	601.141	50 mm